

# SÜLEYMAN DEMİREL ÜNİVERSİTESİ



## Siyaset Bilimi ve Kamu Yönetimi Bölümü Oryantasyon Sunumu

2024-2025 EĞİTİM ÖĞRETİM YILI

# Oryantasyon Program İçeriđi

Üniversite Tanıtım Videosu

Akademik Takvim

Bölüm Tanıtımı ve Öğretim Üyeleri

Ders Planı

Lisans Öğrenim Süreci

Mezuniyet Şartları

GNO ve DNO

Vize ve Final Sınavları

4 Yıl Boyunca Neyi, Nasıl Yapmalı? Öğrencilere Öneriler

Mezuniyet Sonrası Kariyer Planlaması

Deđişim Programları

Çift Anadal ve Yandal Programları

SDÜ Mobil, SDUNET, SDÜ Mail, OBS ve ÖYS

Takip edilmesi gereken hesaplar

# SÜLEYMAN DEMİREL ÜNİVERSİTESİ ORYANTASYON FİLMİ





**SÜLEYMAN DEMİREL ÜNİVERSİTESİ**  
**2024-2025 EĞİTİM ÖĞRETİM YILI AKADEMİK TAKVİM**  
(Tıp Fakültesi / Diş Hekimliği Fakültesi / Hukuk Fakültesi Hariç)

<b>GÜZ DÖNEMİ</b>	<b>Başlangıç Tarihi</b>	<b>Bitiş Tarihi</b>
Öğrenci Katkı Payı/Öğrenim Ücreti Ödemesi	9 Eylül 2024	20 Eylül 2024
Ders Kaydı ve İnternet Üzerinden Kayıt Yenileme (Birinci Sınıf Öğrencileri Hariç)	9 Eylül 2024	20 Eylül 2024
<b>GÜZ YARIYILI DERS DÖNEMİ</b>	<b>23 Eylül 2024</b>	<b>10 Ocak 2025</b>
Mazeretli Kayıt Başvurusu	23 Eylül 2024	25 Eylül 2024
Ders Ekleme-Bırakma	23 Eylül 2024	27 Eylül 2024
Arasınava Haftası	11 Kasım 2024	17 Kasım 2024
Yarıyıl Sonu Sınavları	13 Ocak 2025	24 Ocak 2025
Bütünleme Sınavları	3 Şubat 2025	7 Şubat 2025
<b>BAHAR DÖNEMİ</b>	<b>Başlangıç Tarihi</b>	<b>Bitiş Tarihi</b>
Öğrenci Katkı Payı/Öğrenim Ücreti Ödemesi	17 Şubat 2025	21 Şubat 2025
Ders Kaydı ve İnternet Üzerinden Kayıt Yenileme (Birinci Sınıf Öğrencileri Dahil)	17 Şubat 2025	21 Şubat 2025
<b>BAHAR YARIYILI DERS DÖNEMİ</b>	<b>24 Şubat 2025</b>	<b>20 Haziran 2025</b>
Mazeretli Kayıt Başvurusu	24 Şubat 2025	26 Şubat 2025
Ders Ekleme-Bırakma	24 Şubat 2025	28 Şubat 2025
Arasınava Haftası	14 Nisan 2025	20 Nisan 2025
Yarıyıl Sonu Sınavları	23 Haziran 2025	4 Temmuz 2025
Bütünleme Sınavları	14 Temmuz 2025	20 Temmuz 2025

# Siyaset Bilimi ve Kamu Yönetimi Bölümü

Siyaset Bilimi ve Kamu Yönetimi Bölümü, 8 Profesör Doktor, 3 Doçent Doktor, 5 Doktor Öğretim Üyesi, 4 Araştırma Görevlisi, 1 doktora sonrası araştırmacı ve 1 idari personel ile eğitim, öğretim ve araştırma faaliyetlerini sürdürmektedir.

Bölümümüzde Siyaset ve Sosyal Bilimler Anabilim Dalı, Yönetim Bilimleri Anabilim Dalı, Kent, Çevre ve Yerel Yönetim Politikaları Anabilim Dalı ve Hukuk Bilimi Anabilim Dalı olmak üzere toplam dört anabilim dalı bulunmaktadır.

# Bölüm Yönetimi



**Bölüm Başkanı**  
Profesör Dr. Nilüfer Negiz



**Bölüm Başkan Yardımcısı**  
Dr. Öğr. Üyesi Mücahit Avcı



**Bölüm Başkan Yardımcısı**  
Dr. Öğr. Üyesi Fahrettin Burak YERLİKAYA

# Siyaset ve Sosyal Bilimler Anabilim Dalı



Profesör Dr. Şaban Sitebölükbaşı



Profesör Dr.  
Hakan Mehmet Kiriş



Profesör Dr. Hamza  
Bahadır Eser

# Siyaset ve Sosyal Bilimler Anabilim Dalı



Dr. Öğretim Üyesi Mücahit Avcı



Dr. Öğretim Üyesi Niran Cansever



Dr. Öğretim Üyesi Gökhan Turhan



Arş. Gör. Dr. Ali Cem Göz



# Yönetim Bilimleri Anabilim Dalı



Prof. Dr. Murat OKCU



Profesör Dr. Mehmet Aktel



Profesör Dr. Yakup Altan

# Yönetim Bilimleri Anabilim Dalı



Doç. Dr. Çiğdem Akman



Doç. Dr. Elvettin Akman



Dr. Öğretim Üyesi Seda Efe



Dr. Öğr. Üyesi Fahrettin Burak YERLİKAYA

# Yönetim Bilimleri Anabilim Dalı



Arş. Gör. Tuğçe Bayram Topçu



Arş. Gör. Sebiha Düz

# Kent, Çevre ve Yerel Yönetim Politikaları Anabilim Dalı



Prof. Dr. Hüseyin Gül



Prof. Dr. Nilüfer Negiz



Doç. Dr. Hülya Ağcasulu



Arş. Gör. Aynur Küçük

## SBKY Blm Sekreteri



Bilgisayar İřletmeni Abdullah OBAN

# Ders Planı

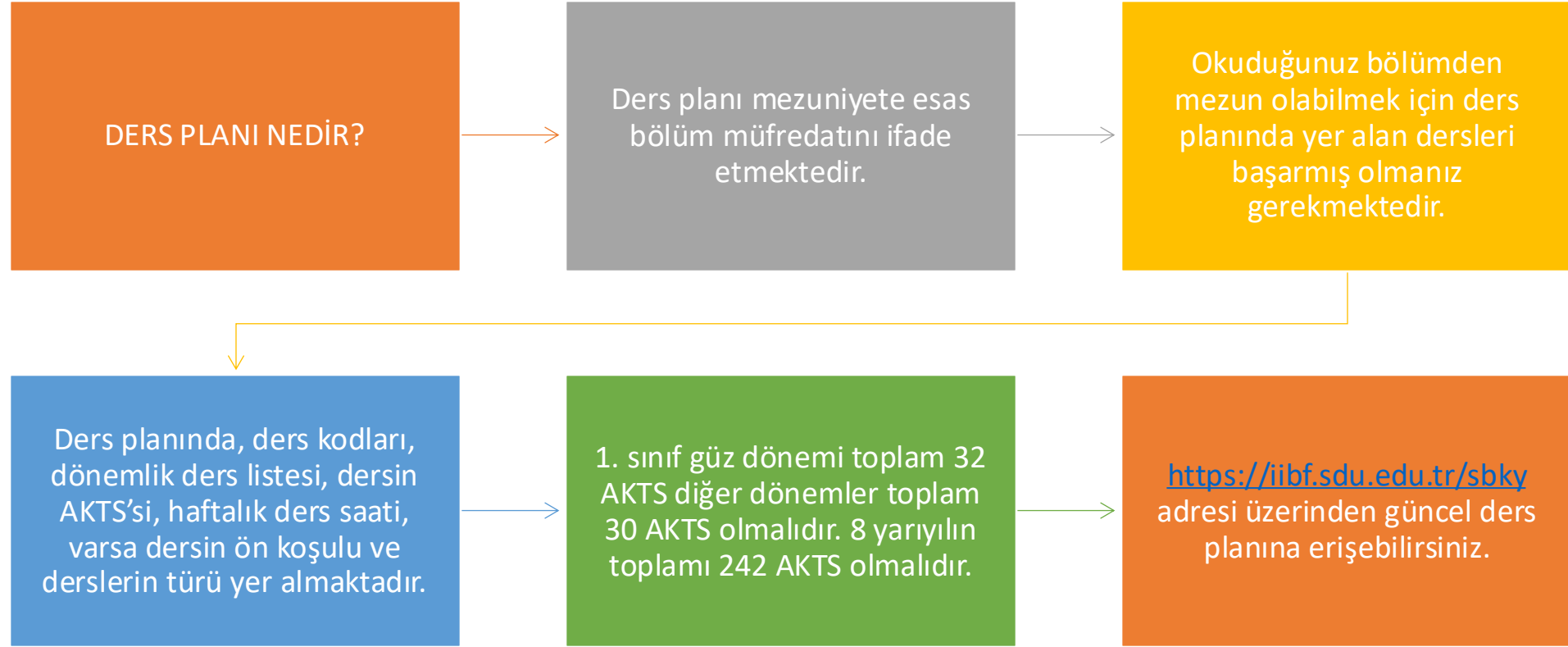

# DERS PLANI NASIL İNCELENMELİDİR?

4.Sınıf / Güz Dönemi										
Ders Kodu	Ders Adı	Teorik	Pratik	Lab/Uyg	Akts	T.Kredi	Saat	Önkoşul	Türü	
EKO-461	Uygulamalı Ekonometri	3,0	0,0	0,0	6,0	3,0	3,0	EKO-362 *3 EKO-361 *3	Zorunlu	
EKO-463	Zaman Seri Analizi	3,0	0,0	0,0	5,0	3,0	3,0	EKO-361 *3 EKO-362 *3	Zorunlu	
EKO-465	Ekonometride Bilgisayar Uygulamaları	2,0	0,0	2,0	5,0	3,0	4,0		Zorunlu	
<b>Zorunlu Ders Toplamı:</b>		8,0	0,0	2,0	16,0	9,0	10,0			
EKO-467	Kuyruk Teorisi, Markov Analizi ve Doğrusal Olmayan Programlama	3,0	0,0	0,0	5,0	3,0	3,0		Seçmeli	
EKO-469	Parametrik Olmayan İstatistik	3,0	0,0	0,0	5,0	3,0	3,0	EKO-161 *3 EKO-162 *3	Seçmeli	
IKT-483	Türkiye ve AB Ekonomik İlişkileri (Eklendiği Bölüm:İktisadi ve İdari Bilimler Fakültesi-İktisat)	3,0	0,0	0,0	5,0	3,0	3,0		Seçmeli	
<b>Seçmeli Ders Toplamı:</b>		9,0	0,0	0,0	15,0	9,0	9,0			
EKO-471	Karar Verme ve Oyun Teorisi	3,0	0,0	0,0	5,0	3,0	3,0	EKO-367 *1	Seçimlik 1	
EKO-473	Varyans Analizi ve Deneysel Tasarım	3,0	0,0	0,0	5,0	3,0	3,0		Seçimlik 1	
ISL-481	Etkili İletişim Teknikleri (Eklendiği Bölüm:İktisadi ve İdari Bilimler Fakültesi-İşletme)	3,0	0,0	0,0	5,0	3,0	3,0		Seçimlik 1	
<b>Seçmeli Ders Toplamı:</b>		9,0	0,0	0,0	15,0	9,0	9,0			
ISL-371	Pazarlama Araştırması (Eklendiği Bölüm:İktisadi ve İdari Bilimler Fakültesi-İşletme)	3,0	0,0	0,0	4,0	3,0	3,0		Seçimlik 2	
ISL-581	Uluslararası Finansman (Eklendiği Bölüm:İktisadi ve İdari Bilimler Fakültesi-İşletme)	3,0	0,0	0,0	4,0	3,0	3,0		Seçimlik 2	
<b>Seçmeli Ders Toplamı:</b>		6,0	0,0	0,0	8,0	6,0	6,0			
<b>DÖNEMLİK DERS YÜKÜ TOPLAMI:</b>					30,00	18,00	19,00			

Her dersin farklı bir kodu bulunmaktadır. Bazı derslerin adları aynı olsa da kodları farklı olabilmektedir. Bu yüzden ders kodlarına dikkat ediniz.

Dersin haftalık saatini ifade etmektedir. Teorik, Pratik ve Lab/Uyg. saatlerinin toplanmasıyla elde edilir.

- \*1 : Önkoşula sahip bir dersi alabilmek için, önkoşul olarak gösterilen dersin/derslerin daha önceden devamını almış olmak
- \*2 : Önkoşula Sahip bir dersi alabilmek için, önkoşul olarak gösterilen bir dersten/derslerden daha önce en az FD almış olmak
- \*3 : Önkoşula Sahip bir dersi alabilmek için, önkoşul olarak gösterilen bir dersten/derslerden daha önce en az DD almış olmak
- \*4 : Önkoşula Sahip bir dersi alabilmek için, önkoşul olarak gösterilen bir dersten/derslerden daha önce en az DC almış olmak
- \*5 : Önkoşula Sahip bir dersi alabilmek için, önkoşul olarak gösterilen bir dersten/derslerden daha önce en az CC almış olmak

Not ortalamanız hesaplanırken derslerden aldığınız harf notunun katsayısı ile dersin AKTS'si çarpılmaktadır. Bu yüzden derslerin AKTS'leri ortalamanız açısından oldukça önemlidir.

# DERS PLANI NASIL İNCELENMELİDİR?

Ön koşullu derslerin koşulları bu sütunda yer almaktadır. Koşulun bulunduğu satırdaki dersi alabilmek için kod verilen dersi istenen şartla başarmış olmanız gerekmektedir.

Örneğin Uygulamalı Ekonometri dersini alabilmek için EKO-362 ve EKO-361 kodlu dersleri en DD ile geçmiş olmanız gerekmektedir. Aksi durumda bu ders alamazsınız.

4.Sınıf / Güz Dönemi										
Ders Kodu	Ders Adı	Teorik	Pratik	Lab/Uyg	Akts	T.Kredi	Saat	Önkoşul	Türü	
EKO-461	Uygulamalı Ekonometri	3,0	0,0	0,0	6,0	3,0	3,0	EKO-362 *3 EKO-361 *3	Zorunlu	
EKO-463	Zaman Seri Analizi	3,0	0,0	0,0	5,0	3,0	3,0	EKO-361 *3 EKO-362 *3	Zorunlu	
EKO-465	Ekonometride Bilgisayar Uygulamaları	2,0	0,0	2,0	5,0	3,0	4,0		Zorunlu	
<b>Zorunlu Ders Toplamı:</b>		8,0	0,0	2,0	16,0	9,0	10,0			
EKO-467	Kuyruk Teorisi, Markov Analizi ve Doğrusal Olmayan Programlama	3,0	0,0	0,0	5,0	3,0	3,0		Seçmeli	
EKO-469	Parametrik Olmayan İstatistik	3,0	0,0	0,0	5,0	3,0	3,0	EKO-161 *3 EKO-162 *3	Seçmeli	
IKT-483	Türkiye ve AB Ekonomik İlişkileri (Eklendiği Bölüm:İktisadi ve İdari Bilimler Fakültesi-İktisat)	3,0	0,0	0,0	5,0	3,0	3,0		Seçmeli	
<b>Seçmeli Ders Toplamı:</b>		9,0	0,0	0,0	15,0	9,0	9,0			
EKO-471	Karar Verme ve Oyun Teorisi	3,0	0,0	0,0	5,0	3,0	3,0	EKO-367 *1	Seçimlik 1	
EKO-473	Varyans Analizi ve Deneysel Tasarım	3,0	0,0	0,0	5,0	3,0	3,0		Seçimlik 1	
ISL-481	Etkili İletişim Teknikleri (Eklendiği Bölüm:İktisadi ve İdari Bilimler Fakültesi-İşletme)	3,0	0,0	0,0	5,0	3,0	3,0		Seçimlik 1	
<b>Seçmeli Ders Toplamı:</b>		9,0	0,0	0,0	15,0	9,0	9,0			
ISL-371	Pazarlama Araştırması (Eklendiği Bölüm:İktisadi ve İdari Bilimler Fakültesi-İşletme)	3,0	0,0	0,0	4,0	3,0	3,0		Seçimlik 2	
ISL-581	Uluslararası Finansman (Eklendiği Bölüm:İktisadi ve İdari Bilimler Fakültesi-İşletme)	3,0	0,0	0,0	4,0	3,0	3,0		Seçimlik 2	
<b>Seçmeli Ders Toplamı:</b>		6,0	0,0	0,0	8,0	6,0	6,0			
<b>DÖNEMLİK DERS YÜKÜ TOPLAMI:</b>								30,00	18,00	19,00

\*1 : Önkoşula sahip bir dersi alabilmek için, önkoşul olarak gösterilen dersin/derslerin daha önceden devamını almış olmak

\*2 : Önkoşula Sahip bir dersi alabilmek için, önkoşul olarak gösterilen bir dersten/derslerden daha önce en az FD almış olmak

\*3 : Önkoşula Sahip bir dersi alabilmek için, önkoşul olarak gösterilen bir dersten/derslerden daha önce en az DD almış olmak

\*4 : Önkoşula Sahip bir dersi alabilmek için, önkoşul olarak gösterilen bir dersten/derslerden daha önce en az DC almış olmak

\*5 : Önkoşula Sahip bir dersi alabilmek için, önkoşul olarak gösterilen bir dersten/derslerden daha önce en az CC almış olmak

Transkriptinizde her dönemin AKTS toplamının kesinlikle 30 (1. sınıf güz dönemi 32) olması gerekmektedir. Aksi durumda mezun olamazsınız.

Dersin türüyle ilgili bilgiler yer almaktadır. Türü Zorunlu veya YÖK olan dersler kesinlikle alınması gereken derslerdir.

Tür adı aynı olan seçmeli dersler bir seçmeli ders grubunu ifade etmektedir. Seçmeli ders grubundaki derslerden sadece 1'inin alınması gerekmektedir. Her seçmeli ders grubundan ders almak zorundasınız.

Seçimlik 1 ders grubundan sadece 1 ders almanız gerekmektedir.

Seçimlik 2 ders grubundan sadece 1 ders almanız gerekmektedir.



# SDÜ SBKY Lisans Öğrenim Süreci

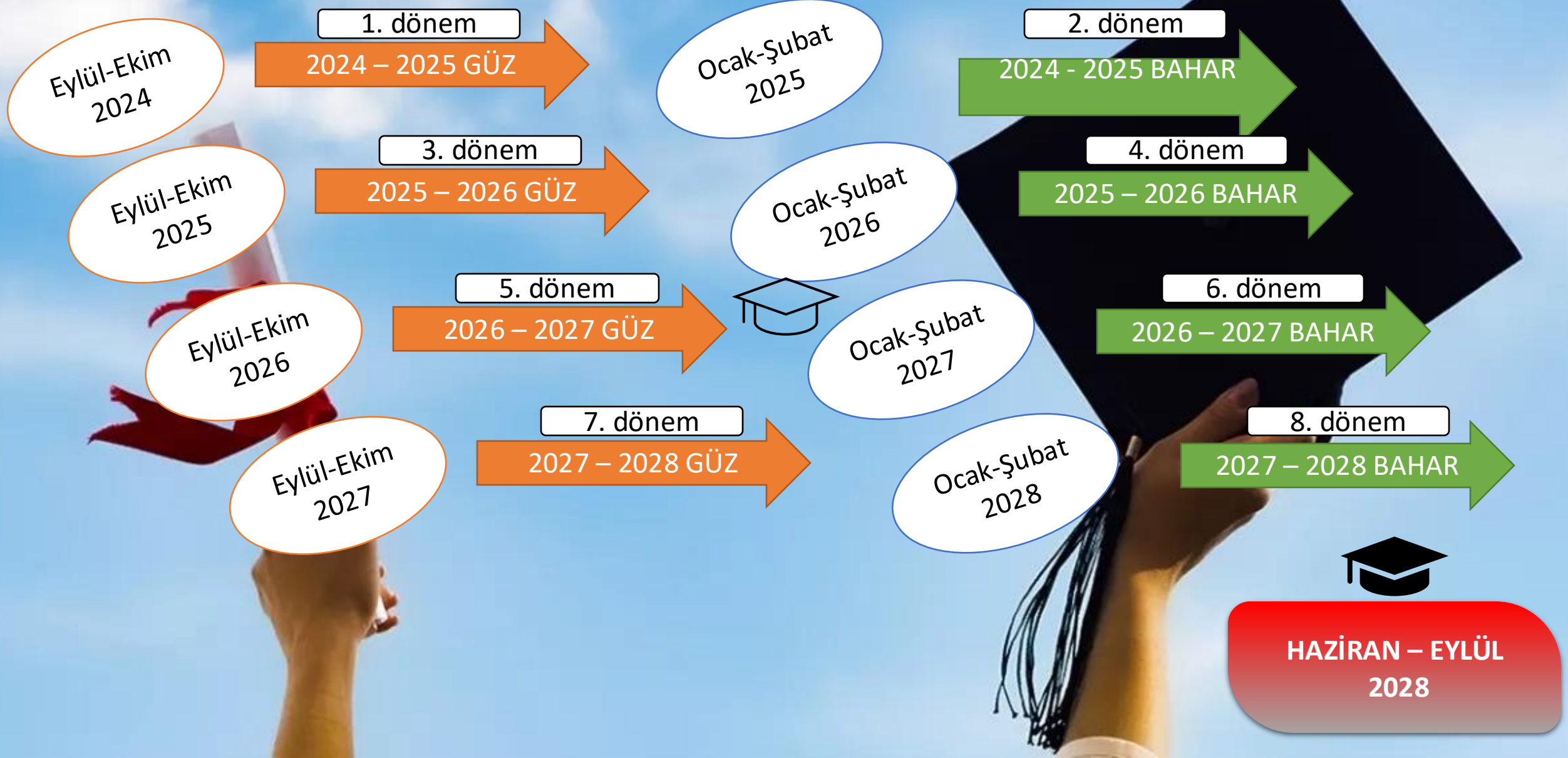

# SDÜ SBKY Lisans Mezuniyet Şartları

1. HER DÖNEM EN AZ 30 AKTS alınmış olmalı (1. sınıf güz dönemi 32 AKTS)
2. TOPLAM 242 AKTS tamamlanmış olmalı
3. BAŞARILAMAYAN BİR DERS,  
yani FF ve/veya FD OLMAMALI
4. Mezuniyet AKTS'sinin en az %25'i SEÇMELİ DERS olmalı (180 AKTS zorunlu, 60 AKTS seçmeli gibi)
5. 4.00 üzerinden en az 2.00 GENEL NOT ORTALAMASI (GNO) sağlanmış olmalı

# SDÜ SBKY Lisans GNO, DNO Nedir? Nasıl Hesaplanır?

1.Sınıf / Güz Dönemi						
Ders Kodu	Ders Adı	Notu	Kre	Akts	A.Not	MEVCUT
ATA-160	Atatürk İlkeleri ve	CC	2	2	4	$2.00 \times 2 = 4$
HRM-161	İşletme Bilimi	CC	3	4	8	$2.00 \times 4 = 8$
HRM-163	Bilim Felsefesi ve Bilimsel Araştırma	BB	3	4	12	$3.00 \times 4 = 12$
HRM-165	Davranış Bilimleri	DD	3	4	4	$1.00 \times 4 = 4$
HUK-611	Hukukun Temel Kavramları	FF	2	4	0	$0.00 \times 4 = 0$
IKT-561	İktisada Giriş I	DD	3	4	4	$1.00 \times 4 = 4$
ING-101	İngilizce I (Hazırlık Eğitime Tabi Olmayan)	DD	2	2	2	$1.00 \times 2 = 2$
ISL-592	Genel Muhasebe	BB	3	4	12	$3.00 \times 4 = 12$
TUR-170	Türk Dili I	DD	2	2	2	$1.00 \times 2 = 2$
DNO:1,6	TOPLAM:		23	30	48	$48 / 30 = 1,60$ DNC
1.Sınıf / Bahar Dönemi						
						30 AKTS

Başarı Notu	Katsayı
AA	4.00
BA	3.50
BB	3.00
CB	2.50
CC	2.00
DC	1.50
DD	1.00
FD	0.50
FF	0.00

GEÇER NOT

KOŞULLU  
GEÇER NOT

GEÇMİŞ  
OLSUN

**GNO: GENEL NOT ORTALAMASI**  
**DNO: DÖNEM NOT ORTALAMASI**

# Vize ve Final Sınavları

- Sınavlara girebilmeniz için derslere %70 katılım sağlanmalıdır.
- Sınavlara girebilmeniz için öğrenci kimlik kartınızın (yoksa öğrenci belgesinin) yanınızda olması gerekmektedir.
- Sınavlarda cep telefonu, akıllı saat vb. teknolojik aletlerin kullanımı KESİNLİKLE YASAKTIR.
- Sınav düzenine dair sınav gözetmeni olan akademik personelin direktiflerine uymanız ve işbirliği yapmanız gerekmektedir.
- Sınav sonuçlarına itiraz ve mazeret sınavına başvuru için sınav sonuçları açıklandıktan sonra 1 hafta süreniz vardır.
- Sınav sonucuna itiraz için maddi hata dilekçesi vermelisiniz. Maddi hata dışında öğrencinin notu değiştirilmez.
- Sınavlar kamerayla kayıt altına alınmakta olup herhangi bir kopya çekme durumunda kınama ve 1 yıla kadar uzaklaştırma cezası verilebilmektedir.
- Alınan ceza OBS'ye işlenip mezuniyetinizde transkriptinize işlenmektedir.

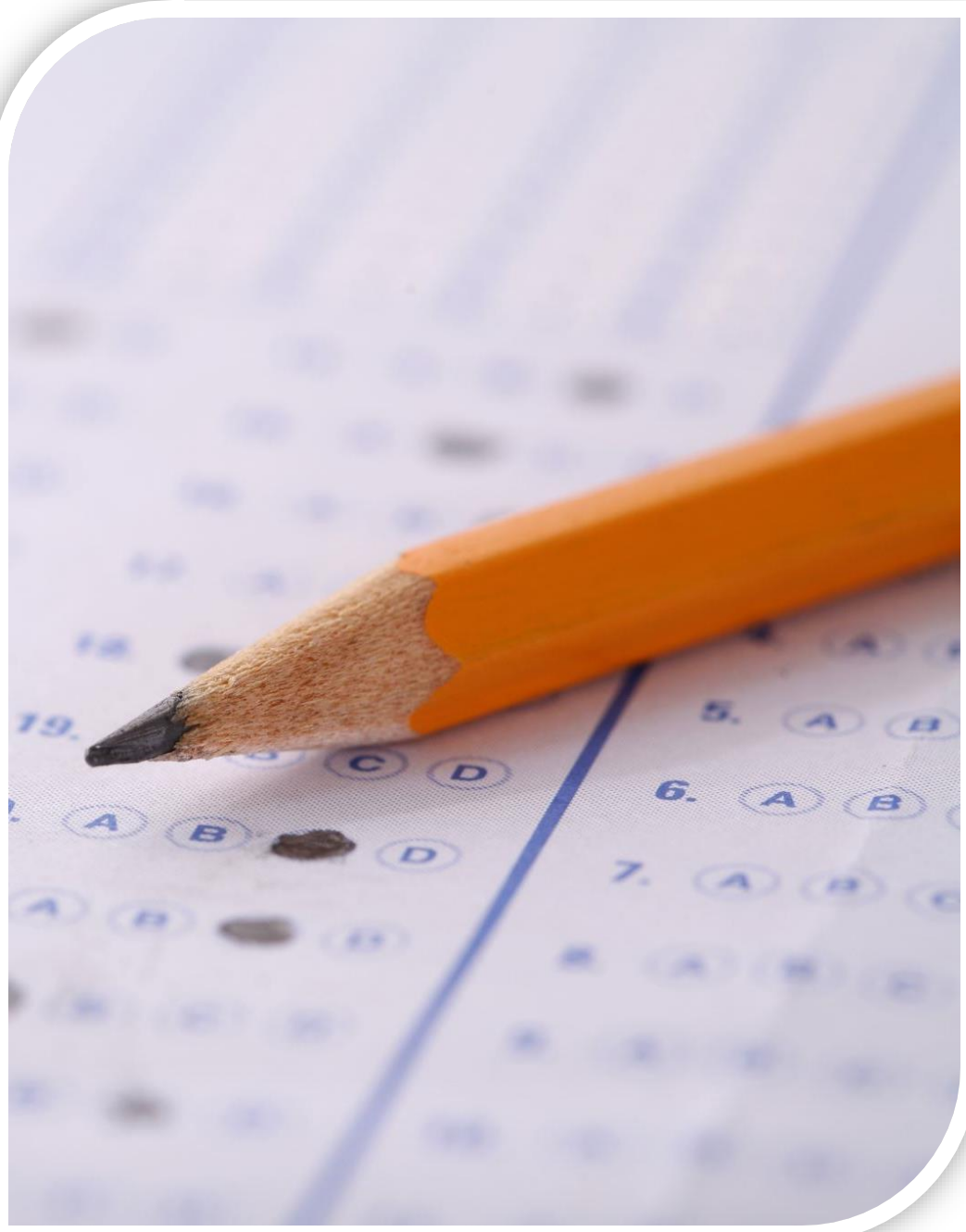

# 4 Yıl Boyunca Neyi Nasıl Yapmalı?

## 1. SINIF ÖNERİLERİ

Basit dersleri, en yüksek notla verin.  
Çünkü ilerleyen dönemlerde GNO  
artırmak kolay olmayacaktır.

Planlı ve disiplinli çalışın.

Kulüplere katılın, akademik, sosyal ve  
kültürel etkinliklere dahil olun.

(Siyaset ve Yönetim Topuluğu)

Üniversite ve şehir imkânlarını  
keşfedin.

(SÜREKLİ EĞİTİM MERKEZİ  
<https://sembasvuru.sdu.edu.tr/Courses>)

Soru sormaktan çekinmeyin ve  
kendinizi geliştirin.

# 4 Yıl Boyunca Neyi Nasıl Yapmalı?



## 2. SINIF ÖNERİLERİ



İmkân varsa önceki sene düşük başarı notlu dersleri YENİDEN alarak GNO yükseltmek.



Çalışma düzenini ve hedefleri korumak.



Üniversite topluluklarında, projelerde ve etkinliklerinde yer almak.



Değişim Programlarını deneyimlemek.

# 4 Yıl Boyunca Neyi Nasıl Yapmalı?

## 3. SINIF ÖNERİLERİ

SDÜ KİMER GEZİLERİ vb. takip etmek, topluluklarda aktif olarak rol almak veya okulun sunduğu imkanlar dahilinde spor ve kültür faaliyetlerine katılmak.

İleriye dönük hedefleri belirlemek, seçenekleri değerlendirmek ve öne çıkan seçenekler dahilinde araştırma yapmak.

Dersleriniz alan odaklı olmaya başlayacağı için çalışma düzeninizi korumak.

Erken mezun olmak isteyenler üstten ders alabilir.

# 4 Yıl Boyunca Neyi Nasıl Yapmalı?



## 4. SINIF ÖNERİLERİ



Genel Not Ortalamasını yükseltmek için son yılınız. Yüksek bir mezuniyet notu için düşük başarılı dersler alttan alınabilir, dönem dersleri sıkı tutulmalıdır.



İleriye dönük hedefler dahilinde ALES, Yabancı Dil, KPSS vb. alanlara odaklanmak mezuniyet sonrası için hedeflerinize hızlıca ulaşmanızı sağlayacaktır.



SDÜ Kariyer merkezinden iş, staj ve kariyer danışmanlığı gibi konularda öğrencilik hayatınız boyunca hizmet alabilirsiniz.



CV'nizde sadece diploma notunuz olmasın, çeşitli sertifikalar, kültürel faaliyetlere katılım, okul dışı aktivitelerin meslek yaşamınıza katkısını göz önünde bulundurarak hareket edin.





**TÜBİTAK**

2209-A

Üniversite Öğrencileri Araştırma Projeleri  
Destekleme Programı

- TÜBİTAK Bilim İnsanı Destek Programları Başkanlığı tarafından yürütülen 2209-A Üniversite Öğrencileri Araştırma Projeleri Destekleme Programı 2024 yılı 1. dönem çağrısı başvuruya açılmıştır.
- Yürütücü olmak isteyen öğrenciler TÜBİTAK web sayfasından ve bölüm öğretim elemanlarından detaylı bilgi edinebilirler.
- <https://tubitak.gov.tr/tr/duyuru/2209-universite-ogrencileri-arastirma-projeleri-destekleme-programi-2024-yili-1-donem-cagrisi-basvuruya-acilmistir>



**TÜBİTAK**

2209-A

Üniversite Öğrencileri Araştırma Projeleri  
Destekleme Programı

- 2209-A Üniversite Öğrencileri Araştırma Projeleri Destekleme Programı ile üniversitede öğrenim görmekte olan ön lisans/lisans öğrencilerinin üniversitelerden bir akademik danışman eşliğinde araştırma yapmaya ve araştırma ekosistemine katılmalarına teşvik edilmesi amaçlanmaktadır.
- İlgili öğrenciler hazırladıkları araştırma projeleri ile **01 Kasım 2024 günü saat 17.30'a** kadar TÜBİTAK Yönetim Bilgi Sistemi (TYBS) ([tybs.tubitak.gov.tr](http://tybs.tubitak.gov.tr)) üzerinden programa başvuru yapabileceklerdir.

# MEZUNİYET SONRASI KARIYER PLANLAMASI

- **KPSS A Grubu**

Bu kadrolara genel olarak SBF, Hukuk, İktisat, İİBF ve İşletme Fakültesi mezunları başvurabilmektedir. A Grubu; müfettiş, denetmen, uzman yardımcılığı ve kontrolör kadrolarına başvurabilmelerine imkân tanımaktadır.

- **KPSS B Grubu**

Müfettiş, uzman, denetmen ve kontrolör yardımcılığı kadroları dışındaki her kadro KPSS-B kadrosudur. Bu çerçevede, düz memurluk, kurum avukatlığı, mühendis, tekniker, teknisyen, memur, psikolog, mimar, veteriner vb. tüm kadrolar KPSS-B kadrolardır.

- **Akademik Kariyer**

Lisans, yüksek lisans ve doktora eğitimlerini tamamlayarak akademik kariyer yapabilir, üniversitelerde öğretim üyesi olarak çalışabilirsiniz. Bilimsel faaliyetlerde bulunmanın yanı sıra ders vermek de akademik kariyerin bir parçasıdır.

- **Özel Sektör**

SBKY mezunları özel sektörde idarecilik, yönetim kademesi, stratejik planlama, yönetim danışmanlığı, halkla ilişkiler, kurumsal sosyal sorumluluk gibi alanlarda iş bulabilirler.

- **Uluslararası Organizasyonlar:**

Birleşmiş Milletler, Avrupa Birliği gibi kuruluşlarda çalışabilirsiniz.

- **Sivil Toplum Kuruluşları:**

STK'larda proje yöneticiliği ve danışmanlık yapabilirsiniz.

# Değişim Programları

Uluslararası İlişkiler Genel Koordinatörlüğü

SÜLEYMAN DEMİREL ÜNİVERSİTESİ  
ULUSLARARASI İLİŞKİLER GENEL KOORDİNATÖRLÜĞÜ

KURUMSAL BİRLER PERSONEL İLETİŞİM

Uluslararası İlişkiler Ofisi  
Erasmus Kurum Koordinatörlüğü  
Mevlana Kurum Koordinatörlüğü  
Farabi Kurum Koordinatörlüğü

Uluslararası İlişkiler Genel Koordinatörlüğü

+90 246 211 80 13  
+90 246 211 80 66  
+90 246 211 82 92  
@uluslararasi@sdu.edu.tr  
Süleyman Demirel Üniversitesi Batı Yerleşkesi  
Uluslararası İlişkiler Genel Koordinatörlüğü, P.K.  
32280, Çünür - Isparta

SDUnet  
Sıkça Sorulan Sorular  
Doküman Arşivi  
Mevzuat, Yönerge ve  
İç Kontrol Standartları  
Akademik Takvim  
Birim Kalite Çalışmaları

- **Erasmus** Değişim Programı, Avrupa ülkelerinde yer alan üniversitelerde 3-12 ay arası öğrenim görmeyi sağlayan bir öğrenci değişim programıdır. Öğrencisi olunan bölümün ikili anlaşmaları dahilinde gerçekleştirilir. Lisans öğrencilerinin 4 üzerinden en az 2.20 GNO ve SDÜ Yabancı Diller Yüksekokulu tarafından hazırlanan yabancı dil sınavından (İngilizce / Almanca) veya ÖSYM tarafından eşdeğeri kabul edilmiş sınavlardan (İngilizce / Almanca) 100 üzerinden en az 46 puan alması gerekmektedir.
- **Mevlana** Değişim Programı, yurt içinde eğitim veren yükseköğretim kurumları ile yurtdışında eğitim veren yükseköğretim kurumları arasında öğrenci ve öğretim elemanı değişimini mümkün kılan bir programdır. Diğer değişim programlarından farklı olarak, hiçbir coğrafi bölge ayrımı olmaksızın değişim programı bünyesindeki hareketlilik bütün dünyadaki yükseköğretim kurumlarını kapsamaktadır. Lisans öğrencileri için 4 üzerinden en az 2.50 GNO ile başvuru yapılabilir.
- **Farabi** Değişim Programı Türkiye sınırları dahilinde Yükseköğretim Kurumları arasında öğrenci ve öğretim üyesi değişimini öngören bir programdır. Lisans öğrencileri için 4 üzerinden en az 2.00 GNO ile başvuru yapılabilir.

# Çift Anadal Programı

- Çift anadal programının amacı, anadal programlarını başarıyla yürüten lisans öğrencilerinin aynı zamanda ikinci bir dalda lisans/önlisans diploması almak üzere öğrenim görmelerini sağlamaktır.
- Öğrenci, ilan edilen ikinci anadal diploma programına, **en erken 3'üncü yarıyılın başında, en geç ise 5'inci yarıyılın başında başvurabilir** ve en fazla 2 tercih yapabilir.
- Başvuru anında anadal diploma programındaki genel not ortalaması en az **4.00 üzerinden 2.70** olan ve anadal diploma programının ilgili sınıfında **başarı sıralaması itibari ile en üst %20'sinde bulunan, başvurduğu yarıyıla kadar anadal diploma programında aldığı tüm dersleri başarı ile tamamlayan** öğrenciler ikinci anadal diploma programına başvurabilirler.
- Tüm çift anadal öğrenimi süresince öğrencinin anadal genel not ortalaması bir defaya mahsus olmak üzere **4 üzerinden 2,35'e kadar düşebilir**. Genel not ortalaması ikinci kez **4 üzerinden 2,70'nin altına düşen öğrencinin ikinci anadal diploma programından kaydı silinir**.
- Anadal programında mezuniyet hakkını elde eden ve çift anadal programını **en az 2,70 ortalama ile tamamlayan öğrenciye çift anadal diploması verilir**.

# Yandal Programı

- Yandal programının amacı, anadal lisans programlarını başarıyla yürüten öğrencilerin **ilgi duydukları başka bir dalda bilgilenmelerini sağlayacak** yandal lisans öğretimi ile ilgili esasları belirlemektir.
- Öğrenci ilan edilen yandal programına, anadal lisans programının **en erken 3. ve en geç 6. yarıyıl başında başvurabilir** ve en fazla 2 tercih yapabilir.
- Yandal programına başvuran öğrencinin, başvurduğu yarıyıla kadar aldığı lisans programındaki tüm kredili **dersleri başarıyla tamamlamış** ve anadal programındaki genel not ortalamasının **en az 2.35** olması gerekir.
- Yandal programına devam edebilmesi için öğrencinin anadal programındaki genel not ortalamasının **en az 2.00** olması gerekir.
- Anadal programından mezuniyet hakkını elde eden ve yandal programını en az 2.00 ortalamayla tamamlayan öğrenciye sadece **başarı belgesi (yandal sertifikası)** düzenlenir. Bu belgeler diploma yerine geçmez.



# SDÜ Mobil, SDUNET, SDÜ Mail, OBS ve ÖYS

- Süleyman Demirel Üniversitesi'nin sunmuş olduğu tüm sistemlerde e-posta adresi ve belirlenen şifre kullanılacaktır.
- E-posta adresleri lisans öğrencilerimiz için;  
**!(öğrenci numarası)@ogr.sdu.edu.tr** şeklindedir.  
Şifreniz, TC kimlik numaranızın son 8 hanesidir, daha sonra değiştirmeniz mümkündür.
- **SDÜ Mobil**, cep telefonunuza yüklenen mobil uygulamadır. OBS, haberler, duyurular, etkinlikler ve yemek menüsü gibi pek çok içeriğe anında ulaşım sağlar.
- **SDUNET**, öğrenci bilgi sistemi (OBS), öğrenme yönetim sistemi (OYS) (online dersleri bu sistem üzerinden alacaksınız), SDÜ e-posta sistemi, online ödeme sistemi gibi tüm sistemlere ulaşabileceğiniz platformdur.

# SDÜ MOBİL

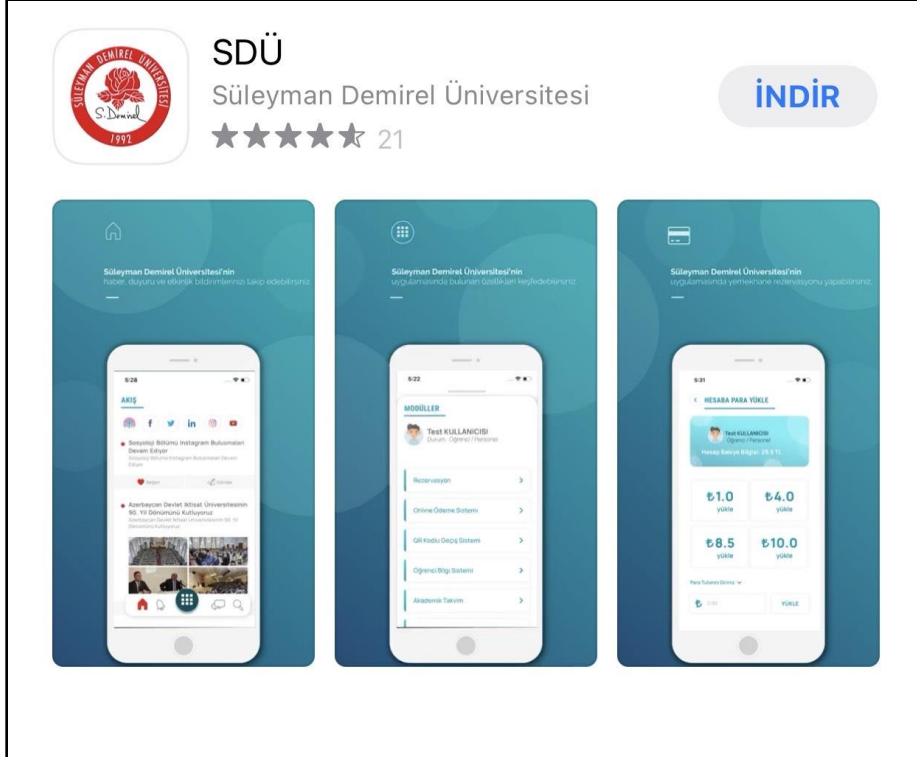

Süleyman Demirel Üniversitesi mobil uygulaması ile birçok işlemi mekana bağlı kalmadan gerçekleştirmek mümkündür.

Ayrıca SDÜ Mobil kullanım videoları ve diğer videolar için <https://www.youtube.com/c/SduBidb/videos> adresinden YouTube kanalına ulaşılabilir.

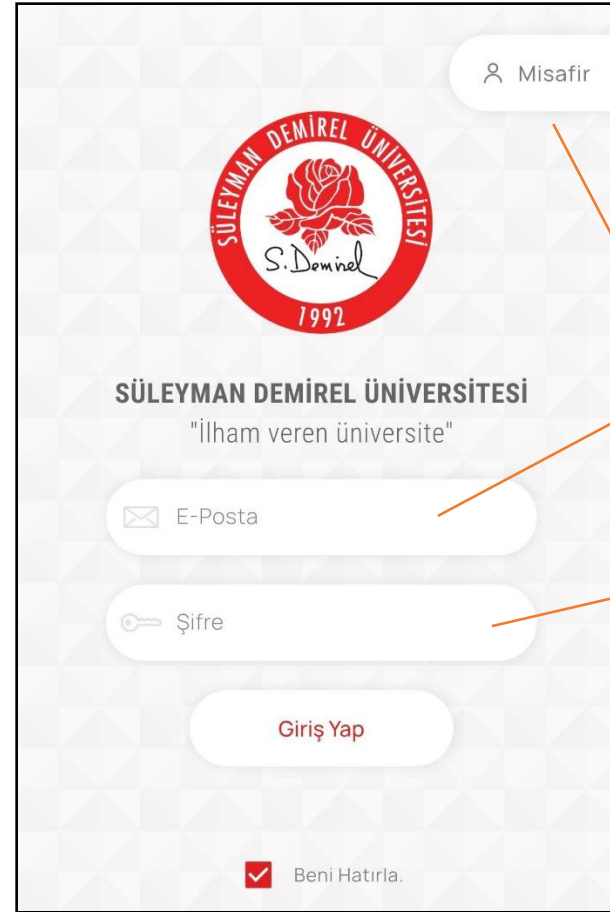

Misafir girişi ile duyurular takip edilebilir, aynı zamanda akademik takvimin görüntülenmesi ve rezervasyon işlemlerinin yapılması da mümkündür.

**!(öğrenci numarası)@ogr.sdu.edu.tr** mail adresi yazılır

Ardından TC Kimlik No son 8 hane veya belirlemiş olduğunuz şifre girilir.



# SDUNET

SDÜ Kimlik x +

sdunet.sdu.edu.tr

Diğer yer işaretleri

**SDUnet**

SDÜNet ile Çevrimiçi Hizmet ve Uygulamalar Tek Platformda...

E-Posta Adresi

Parola

Beni Hatırla [Parolamı Unuttum](#)

**GİRİŞ YAP**

Harici Giriş

[E-Devlet ile Giriş Yap](#)

Bilgi İşlem Daire Başkanlığı © 2020

**sdunet.sdu.edu.tr** üzerinden erişebileceğiniz SDUNET ile tüm işlemlerinizi tek platformdan gerçekleştirebilirsiniz. SDUNET platformu, çift faktörlü koruma kullanmaktadır. E-posta adresi ve şifre girildikten sonra SDÜ Mobil'e gelen altı haneli şifre girilmelidir. Arzu edilirse kişisel bilgisayar tanıtılıp, bu aşama atlanabilir.

# Öğrenciler İçin SDUNET Kullanarak Öğrenci Bilgi Sistemi ve Öğrenim Yönetim Sistemine Giriş Yapma

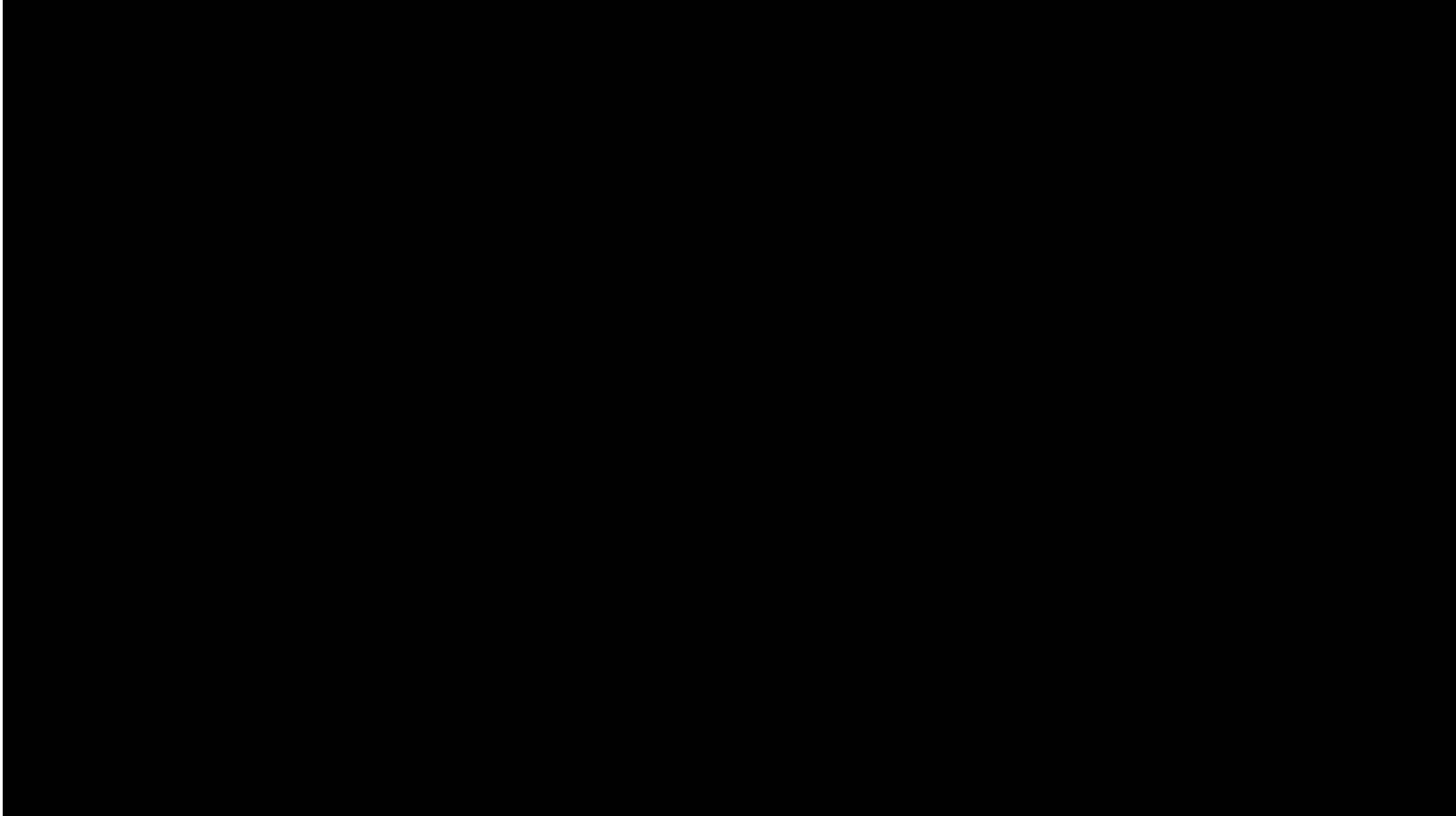

# Takip Edilmesi Gereken Hesaplar

- Süleyman Demirel Üniversitesi Resmi Web Sitesi → <https://w3.sdu.edu.tr/>
- Süleyman Demirel Üniversitesi Sosyal Medya Hesapları → <https://www.facebook.com/sduniversitesi>, [https://twitter.com/sd\\_universitesi](https://twitter.com/sd_universitesi), <https://www.instagram.com/sduniversitesi/>, <https://www.youtube.com/sduedutr>
- Süleyman Demirel Üniversitesi, İktisadi ve İdari Bilimler Fakültesi Resmi Web Sitesi → <https://iibf.sdu.edu.tr/>
- Süleyman Demirel Üniversitesi , İktisadi ve İdari Bilimler Fakültesi Sosyal Medya Hesapları → [https://twitter.com/iibf\\_sdu](https://twitter.com/iibf_sdu), <https://www.facebook.com/iibfsdu>, [https://www.instagram.com/iibf\\_sdu/](https://www.instagram.com/iibf_sdu/)
- Süleyman Demirel Üniversitesi, İktisadi ve İdari Bilimler Fakültesi, Siyaset Bilimi ve Kamu Yönetimi Bölümü Resmi Web Sitesi → <https://iibf.sdu.edu.tr/sbky>
- Süleyman Demirel Üniversitesi , İktisadi ve İdari Bilimler Fakültesi, Siyaset Bilimi ve Kamu Yönetimi Bölümü Sosyal Medya Hesapları → <https://www.facebook.com/sdusbky/> ve <https://www.instagram.com/sdu.sbky/>
- Ayrıca SDÜ Mobil kullanım videoları ve diğer videolar için Bilgi İşlem Dairesinin <https://www.youtube.com/c/SduBidb/videos> adresinden YouTube kanalına ulaşılabilir.